M&M PROTEK
since 2005

Ficha Técnica

Casaco ignifugo com Fecho

Ref. WTB1190



Descrição:

Casaco ignífugo de algodão com gola tipo camisa.
Fecho de correr de metal oculto por aba com velcro.
Dois bolsos sem fecho no peito.
Dois bolsos laterais interiores.
Elástico na cintura.

Composição:

Material: 100% Algodão ,310g
Cor: Azul marinho

Normas:

IGNÍFUGO EN 11612

SOLDADURA EN 11611

WORK FLAME WORKTEAM

Tabela de medidas:

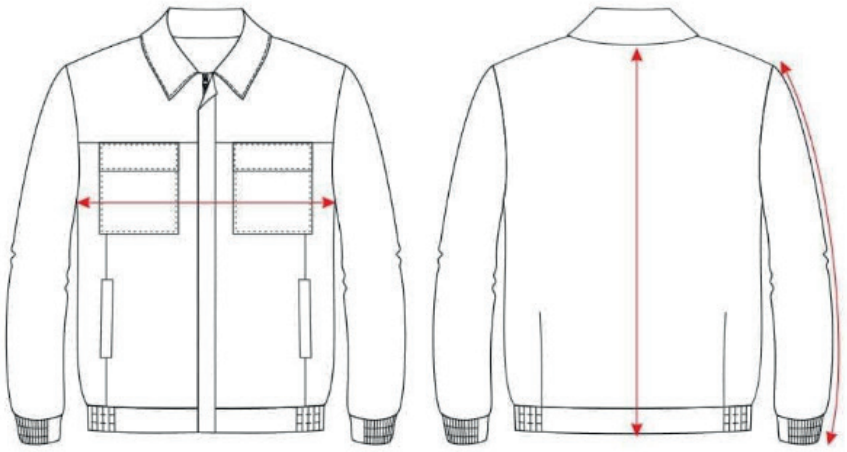

	M (50/52)	L (54/56)	XL (58/60)	XXL (62/64)
½ Peito	62	66	70	74
Altura	66	69	72	75
Comprimento de manga	66	67,5	69	70,5

*Medidas aproximadas em cm

M&M PROTEK
Equipamentos de Protecção Individual, Lda.
Avenida da Granja, 158 4820-117 Fafe, Portugal

T. (+351) 253 599 521
geral@mmprotek.pt
www.mmprotek.pt

IBAN - PT50 0018 0003 1394 9508 02039
C.R.C. Fafe, nº 2458
Contribuinte 507 304 721
Capital Social 90.000€

PME líder

DECLARACIÓN UE DE CONFORMIDAD

CONFECCIONES MAYTON, S.L.U. con CIF B-24.257263 y domicilio fiscal en POL. IND. ONZONILLA, Fase 2, C/C, Parc. M28/29, 24391 Ribaseca - LEÓN (SPAIN).
La presente declaración de conformidad se expide bajo la exclusiva responsabilidad del fabricante:
CONFECCIONES MAYTON, S.L.U.

MARCA: WORKTEAM PRENDAS TÉCNICAS

TIPO: CAZADORA en color MARINO

COMPOSICIÓN: 100% ALGODÓN

DESCRIPCIÓN: Cazadora con cierre de cremallera metálica oculta por solapa de velcro. Canesú en delantero. Cintura elástica en laterales. Puños elásticos. Dos bolsillos en pecho de plastón con carteras de seguridad. Dos bolsillos laterales con carteras de seguridad.

Nº SERIE: B1190

La empresa CONFECCIONES MAYTON, S.L.U. declara que el EPI descrito es conforme a las disposiciones del Anexo II del Reglamento (UE) 2016/425 y, en su caso, a la/s norma/s nacional/es que efectúa la transposición de la/s norma/s armonizada/s:

EPI de categoría II:

EN ISO 13688:2013 (Expedido por Organismo de Control Notificado Nº 0162)

EN ISO 11612:2015 (Expedido por Organismo de Control Notificado Nº 0162)

EN ISO 11611:2015 (Expedido por Organismo de Control Notificado Nº 0162)

Esta certificación se ha concedido tras comprobar el perfecto cumplimiento de todas las especificaciones de las Normas Europeas anteriormente citadas, que se especifican en el CERTIFICADO DE EXAMEN UE DE TIPO No. IN-00816/2018-OC-UE-4 y la DOCUMENTACIÓN TÉCNICA DEL EPI, expedido por el organismo notificado Acondicionamiento Tarrasense (CENTRO TECNOLÓGICO LEITAT), con domicilio en C/ de la Innovació, 2 - 08225 Terrasa (Barcelona).

León, Septiembre de 2020

CONFECCIONES MAYTON, S.L.U.
Apoderado
A. Antonio Prieto Fernández

CONFECCIONES MAYTON, S.L.U.
B24.257263
Pol. Onzonilla, Fase 2 Calle C M28-29
24391 Ribaseca - León - Spain